DECHETS : L'ÉTAT D'URGENCE

On le sait, la gestion des déchets est une question épineuse.
Particulièrement dans le Var et les Alpes Maritimes.
On a encore à l'esprit les images du film-documentaire *"Super Trash"* sur la décharge de La Glacière à Villeneuve-Loubet, régie de Véolia.
On se souvient du procès qui opposa la Commune de Bagnols-en-Forêt au groupe Pizzorno sur sa gestion de la déchetterie éponyme.
Mais qu'en est-il dans les petites communes ?
Où vont tout ces camions que l'on voit passer remplis de gravas?
Et bien je vous propose un début de réponse :

Tanneron.

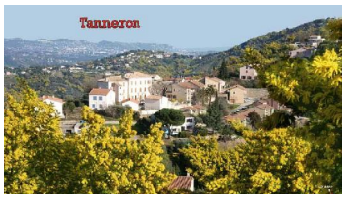

Village paisible sur les hauteurs de Mandelieu.
Pays du Mimosa, cet arbre couvert d'or au milieu de l'hiver.
Son lac de Saint-Cassien, renommé dans le monde entier pour sa pêche à la carpe.
Ses forêts de chênes et de châtaigner, idéales pour la cueillette des champignons.

Et sa décharge !

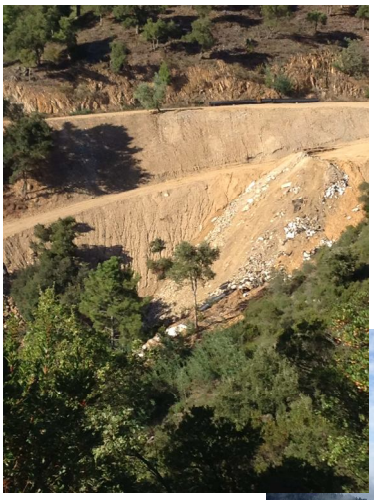

Située juste sous le village, chemin du Touordan, à l'abris du regard des habitants et des touristes, cette décharge "sauvage" reçois des camions par dizaine certain jour.
Autorisée par qui, légale en quoi, financée comment ?
Les services municipaux sont-ils utilisés pour ce service en apparence dédié aux entreprises ?
Avec l'argent de nous, contribuables de fait ?

Je pense que ce schéma n'est pas propre ma commune, mais révèle le comportement d'élus qui ne trouvent d'autre solution que de se débarrasser de leurs problèmes en les apposant hors de leur vue, en dépit de toute considération écologique et sanitaire.

L'air que nous respirons et l'eau que nous buvons sont souillés par leurs irresponsabilités.

Combien de temps encore devront nous subir ces outrages ?

Je lance un cri, un S.O.S : Arrêtons.

La Terre n'est pas éternelle, et l'Humanité n'est qu'éphémère.